



**Legende**

**Gehölze**

- HEC Baumgruppe/-bestand aus überwiegend einheimischen Arten
- HEX Sonstiger Einzelbaum
- HDD Zierhecke
- HYA Gebüsch frischer Standorte (überwiegend heimische Arten)
- HYY Sonstiges Gebüsch

**Grünland**

- GIA Intensivgrünland, Dominanzbestände
- GMA Mesophiles Grünland (sofern nicht 6510)
- GSB Scherrasen
- GSX Devastiertes Grünland mit starken Narbenschäden

**Ackerbaulich, gärtnerisch und weinbaulich genutzte Biotope**

- AIY Sonstiger intensiv genutzter Acker
- AKY Sonstiger Hausgarten

**Bebauung, Verkehrsflächen**

- VSB Ein- bis zweispurige Straße (versiegelt)
- BDB Verstädtertes Dorfgebiet
- BIY Sonstige Bebauung
- VPZ Befestigter Platz

Geltungsbereich

Flurstücksgrenzen

Gebäudekanten / Mauern

Drahtzaun

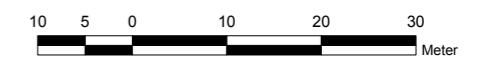

**Stadt Oranienbaum-Wörlitz OT Kakau**  
**B-Plan Nr. 03/2024**  
**Am Teichweg/Paddock-Trail**

Karte  
1

**Biotop- und Nutzungstypen**

Maßstab: 1 : 800

Bearbeiter: Dipl.-Ing. (FH) Sandy Hoboy

Datum: 10.10.2024

Gestalter: Kerstin Lohmann

Bearbeitungsstand: Vorentwurf

Quelle:

Auftraggeber: Stadt Oranienbaum-Wörlitz

**Landschafts-  
PLANUNG  
Dr. Reichhoff**

Planungsbüro für Ökologie, Naturschutz,  
Landschaftspflege und Umweltbildung  
Zur Großen Halle 15, 06844 Dessau-Roßlau  
Tel./Fax: (0340) 230490-0 / 230490-29  
eMail: info@lpr-landschaftsplanung.com